村山総合支庁管内図（その１）

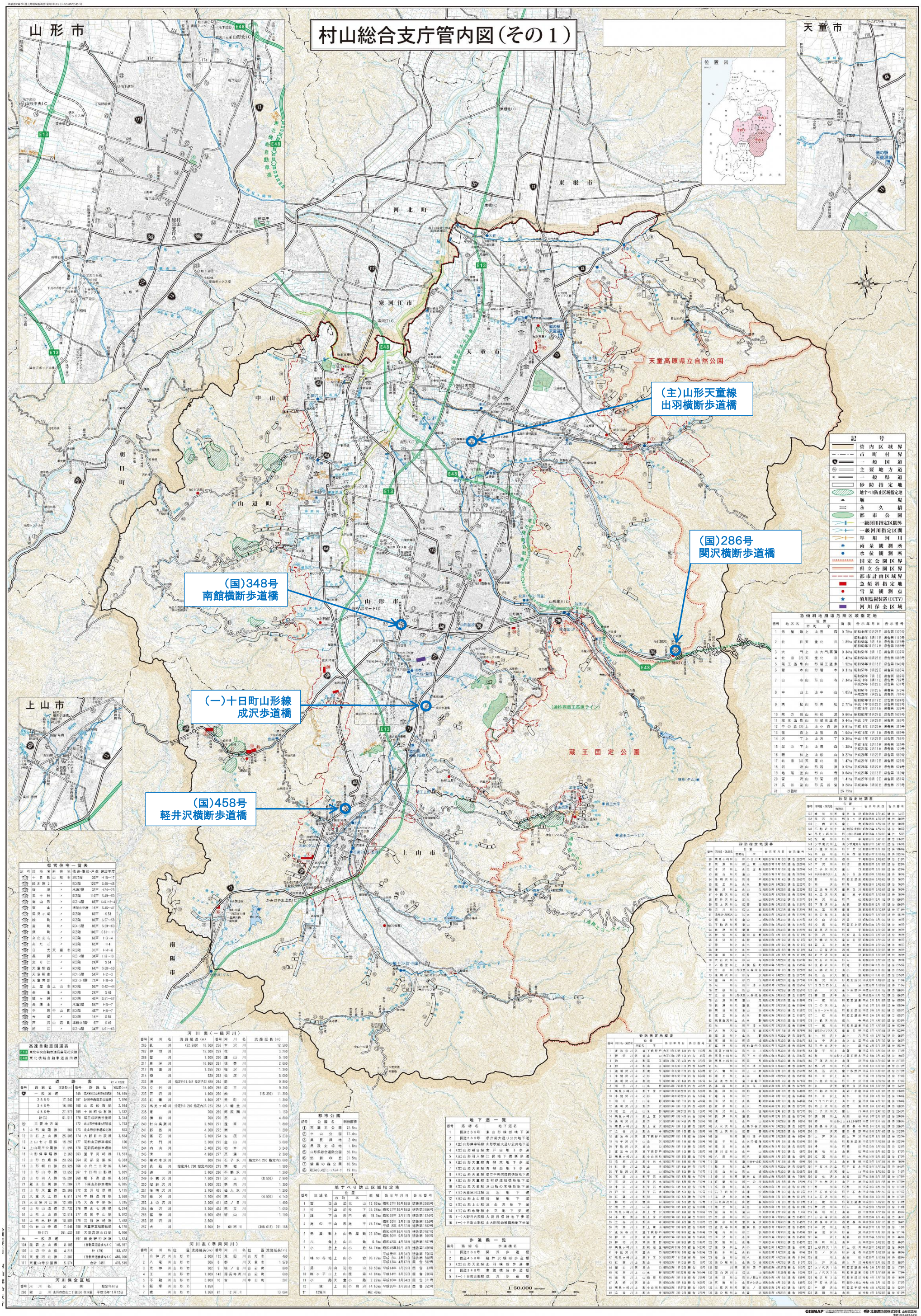

県営住宅一覧表

記号	団地名	所在地	構造・階数・戸数	建設年度
十日町	山形市	SRC7階	36戸	H15～17
鈴川第2	〃	RC4階	126戸	S45～48
鈴塚	〃	木造2階	32戸	H24～25
五十鈴	〃	RC5階	116戸	S49～50
南山形	〃	RC3・4階	66戸	S45・H7～4
荒町	〃	準耐火平屋	16戸	S46～47
鳴見ヶ崎	〃	RC5階	60戸	S53
桜町	〃	RC5階	86戸	S57～58
霞町	〃	RC4・5階	86戸	S59～60
深町	〃	RC5階	106戸	S61～H1
きたまち	〃	RC3階	60戸	H3～4
あたご	〃	RC3階	82戸	H4
日光天童	市	RC3階	31戸	H4～8
長岡	〃	RC3・4階	34戸	H8～10
交り江	〃	RC3階	24戸	S54
天童駅西	〃	RC4階	64戸	S38～39
天童駅南	〃	RC4・5階	54戸	H2～3
天童南部	〃	RC2・3・4階	72戸	H8～9
土屋倉上	山形市	RC4階	56戸	S42～44
金生	〃	RC4階	24戸	S48
鷲ヶ談	〃	RC4階	48戸	S51～52
長清水	〃	木造3階	54戸	H5～7
中桜	中山町	RC4階	48戸	H6～7
長崎	〃	RC4階	16戸	S55
戸沢山辺	町	準耐火2階	6戸	S46
近江	〃	RC3・4階	34戸	S61～63

高速自動車国道表

番号	路線名
E13	東北中央自動車道 山形北IC～山形中央IC間
E48	東北横断自動車道 山形IC～東根IC間

道路表

番号	路線名	実延長(m)
	一般国道	
	286号	17,542
	348号	16,990
	458号	27,979
	計(3)	61,511
他	主要地方道	
5	山形南蔵王線	580
12	白石上山線	25,585
13	上山七ヶ宿線	19,297
14	上山蔵王公園線	11,396
16	山形停車場線	2,365
17	山形西蔵王線	23,556
18	山形嶋田線	23,926
19	山形上山線	13,953
20	山形宮町入線	15,281
21	蔵王公園線	11,284
22	山形天童線	25,368
23	天童大江線	6,911
24	天童高河江線	12,389
49	山形山辺線	21,732
51	山形上山線	12,518
53	山形永野線	18,589
62	仙台山寺線	7,046
	計(17)	251,432
他	一般県道	
104	堀端上山線	8,105
105	山辺中山線	4,215
116	天童河北線	7,507
111	天童山寺公園線	5,574
	計(29)	163,472
	(自転車道含まない)	466,000
	合計(48)	476,515

河川保全区域

番号	河川名	区間	指定年月日
266	最上川	山形市白山二丁目2番地14編	平成15年11月12日

河川表（一級河川）

番号	河川名	流路延長(m)	番号	河川名	流路延長(m)
266	最上川	(22,930) 18,500	258	本沢川	12,500
267	押切川	15,300	259	花沢川	3,200
268	蟹沢川	1,500	260	鍋山川	5,100
271	倉津川	10,860	261	坂巻川	2,600
272	前田川	1,255	262	梅沢川	1,300
274	幅川	629	263	松尾川	5,000
233	須川	指定外11,547 指定内32,689	264	鈴川	9,800
234	立谷川	15,000	265	蔵王川	8,300
235	戸沢川	1,000	266	柳川	(15,390) 11,300
236	紅葉川	1,600	267	荒町川	1,300
237	馬見ヶ崎川	指定外1,200 指定内21,263	268	八幡宮川	1,000
238	宝川	700	269	河原田川	1,150
239	横川	700	270	西川	4,800
240	村山高瀬川	8,500	271	篠塚川	1,800
241	野呂川	4,300	272	瀬川	1,200
242	弧石川	5,100	274	生居川	6,230
243	大門川	2,300	275	金山川	3,600
244	内山川	2,400	276	柏木川	3,240
245	清川	4,580	277	西清川	2,300
246	東の木沢川	800	278	石子沢川	指定外1,600
247	貝船川	指定外1,730 指定内2,800	279	新堀川	1,900
248	沼川	2,600	280	不動沢川	1,200
249	小鶴沢川	7,500	281	沢上川	(8,500) 7,900
250	堀鉢沢川	1,900	282	新用川	1,300
251	後明沢川	3,700	465	仙人沢川	1,200
252	砥沢川	2,100	410	忠川	(4,500) 4,140
253	上の沢川	2,300	411	硫ノ目川	1,400
254	南沢川	3,300	424	馬立川	1,650
255	富神川	5,900	426	留山川	1,100
256	原沢川	2,500			
257	大川	3,900	計	60河川	(308,618) 291,168

河川表（準用河川）

番号	河川名	位置	流路延長(m)	番号	河川名	位置	流路延長(m)
1	白神沢川	山形市	2,000	132	食稲沢川	山形市	480
2	八電川	山形市	505	8	都川	天童市	1,979
3	荒神川	山形市	302	5	硫ノ目川	山辺町	800
4	王川	山形市	1,600	143	源長寺沢川	山辺町	650
5	不動川	山形市	2,000	10	吉川	中山町	207
6	新堀川	山形市	1,850				
7	城川	山形市	1,300	計	12河川		13,684

都市公園

紀号	公園名	開設面積
①	天童王公園	72.5ha
②	中山公園	17.4ha
③	県民運動場	2.4ha
④	県設史跡地	1.6ha
⑤	山形総合運動公園	96.1ha
⑥	悠創の丘	31.5ha
⑦	健康の森公園	16.5ha
⑧	総合スポーツパークゴルフ場	19.1ha

地すべり防止区域指定地

番号	区域名	位置 市町村	位置 字	面積	告示年月日	告示番号
1	宮	白山	辺石	13.93ha	昭和37年10月18日	建告第2965号
2	杉	下山	辺杉	35.28ha	昭和37年10月18日	建告第2966号
3	堤	下山	形門	19.5ha	昭和39年 3月31日	建告第1124号
4	滝の平	山形	滝平	75.15ha	昭和39年 3月31日	建告第1124号 平成 8年 6月27日	建告第592号
5	天童敷	上山	天童敷	22.85ha	昭和40年10月25日	建告第2987号
6	六角	上山	六角	6.6ha	昭和42年 4月28日	建告第1567号
7	小倉	上山	小倉	64.74ha	昭和45年10月 8日 平成元年 3月24日	建告第1486号 建告第750号
8	鳴の谷	上山	小倉	96.12ha	平成 2年 3月31日 平成13年 4月17日	建告第888号 国告 第592号
9	湯	舟山	辺北	69.53ha	平成14年 1月25日	国告 33号
10	鞍ヶ平	山上	鞍高	41.84ha	平成14年 3月25日	国告 230号
11	小路	天童	小路	2.27ha	平成16年 3月24日	国告 317号
12	鳴上	上山	小白沢	14.60ha	平成26年 3月20日	国告 352号
計	12箇所			462.46ha		

地下道一覧

番号	路線名	地下道名
1	国道286号	東山形横断地下道
2	同道286号	県庁前大通り公共地下道
3	(主)山形停車場線	山形駅前大通り公共地下道
4	(主)山形駅目抜線	志戸田地下道
5	(主)山形羽入線	江俣地下横断歩道
6	(主)山形天童線	青柳東地下歩道
7	(主)山形天童線	青柳西地下歩道
8	(主)山形天童線	県庁中央病院前横断地下道
9	(主)山形天童線	志村伊達城横断地下道
10	(主)天童南河江線	清池地下道
11	(主)山形上山線	谷柏地下道
12	(主)山形上山線	津金沢地下道
13	(主)山形永野線	小立地下歩道
14	(一)山形市武蔵線	大野目橋南地下歩道
15	(一)十日町山形線	大荒医師橋地下歩道

歩道橋一覧

番号	路線名	歩道橋名
1	国道286号	関沢歩道橋
2	国道458号	軽井沢横断歩道橋
3	(主)山形天童線	出羽橋歩道橋
4	国道348号	南館横断歩道橋
5	(一)十日町山形線	成沢歩道橋

急傾斜地崩壊危険区域指定地

番号	地区名	位置 市町	位置 字	面積	告示年月日	告示番号
1	元屋敷	上山	狸森	0.79ha	昭和44年12月26日	県告第1320号
2	北目	天童	北目	1.89ha	昭和46年 8月11日 昭和52年 8月 6日 昭和62年11月17日	県告第1110号 県告第1375号 県告第1585号
3	大門	上山	大門,真蒲	0.34ha	昭和51年 9月 1日	県告第1337号
4	北目(2)	天童	北目	1.47ha	昭和53年10月23日	県告第1585号
5	蔵王温泉	山形	蔵王温泉	1.57ha	昭和56年11月16日	県告第1940号
6	若木	山形	若木	0.31ha	昭和57年 9月22日	県告第1595号
7	山寺	山形	山寺	7.34ha	昭和59年 7月 3日 平成16年 8月31日 平成24年 6月22日	県告第587号 県告第781号 県告第531号
8	中山	上山	中山	1.85ha	昭和61年 3月25日 平成28年 7月22日	県告第370号 県告第781号
9	馬松	山形	馬松	2.77ha	昭和62年11月17日 平成11年10月22日 平成16年 3月14日	県告第1584号 県告第1023号 県告第333号
10	熊の前	山形	松波	0.86ha	昭和63年11月25日	県告第1623号
11	蔵王温泉	山形	蔵王温泉	0.44ha	平成 3年 3月25日	県告第386号
12	中の森(2)	上山	小白沢	0.61ha	平成 6年 3月23日	県告第311号
13	狸森	上山	狸森	1.04ha	平成16年 7月 3日	県告第581号
14	沢下	上山	沢下	0.30ha	平成11年 7月23日	県告第753号
15	都の下	上山	狸森	1.36ha	平成16年 3月15日 平成27年 2月13日	県告第332号 県告第120号
16	若林	上山	松山	0.27ha	平成26年 7月25日	県告第689号
17	北目(6)	天童	北目	1.47ha	平成21年 6月15日	県告第623号
18	岩渡	山形	岩渡	0.92ha	平成26年 8月27日	県告第824号
19	亀塚堂	山形	山寺	0.64ha	平成27年 2月13日	県告第119号
20	雪沢	山形	雪沢	1.41ha	平成27年10月 5日	県告第851号
21	長谷堂	山形	長谷堂	0.28ha	平成30年 3月30日	県告第275号
計	21箇所			25.79ha		

砂防指定地調書

番号	河川名・渓流名	位置 市町村	位置 字	告示年月日	告示番号
132	鎌谷川	天童	倉津沢	昭和35年 2月14日	建告 141号
138	荒石川	山形	角ヶ沢	昭和35年 4月21日	建告 860号
139	上野沢	天童	上	昭和35年10月28日	建告 1804号
140	不動沢川	山形	東沢小倉沢	昭和35年 4月21日	建告 860号
141	西黒ヶ崎川	山形	小白川,四釜	昭和36年 1月26日	建告 50号
142	松尾川	山形	大平	昭和37年 5月17日	建告 1160号
143	ツボ清沢川	上山	ツボ清沢	昭和37年 5月17日	建告 1160号
144	小倉沢川	山形	下芋沢	昭和37年11月 3日	建告 1864号
145	西山川	山形	新庄倉	昭和37年11月24日	建告 2057号
146	石子沢川	天童	辺谷	昭和39年 1月24日	建告 218号
147	戸沢川	山形	熊	昭和39年 3月 9日	建告 528号
148	二子沢川	天童	山口	昭和39年 3月 9日	建告 529号
149	本沢川・柴沢沢川	上山	小白沢	昭和39年 3月24日	建告 760号
150	鈴川	山形	蔵王温泉	昭和39年 3月24日	建告 760号
151	扇沢川	山形	青野	昭和39年 3月24日	建告 760号
152	正法寺川	天童	新田,沢	昭和39年 3月24日	建告 760号
153	水辺沢川	天童	山口,鮫子	昭和39年 3月24日	建告 760号
154	麻沢川	山形	門	昭和39年12月 1日	建告 1603号
155	下薄沢川	上山	高瀬	昭和39年12月 1日	建告 1603号
156	山葵川	天童	溝	昭和41年10月28日	建告 1714号
157	西の坂川	上山	智	昭和42年 3月16日	建告 657号
158	松山川	上山	沢	昭和43年 1月15日	建告 157号
159	松尾川	山形	蔵王上野	昭和43年 1月15日	建告 157号
160	蔵王沢川	山形	蔵	昭和43年 1月15日	建告 157号
161	鉄沢川	山形	妙見	昭和43年 1月15日	建告 157号
162	外舘沢川	天童	松長	昭和43年 1月15日	建告 157号
163	福王川	上山	金谷	昭和43年 1月15日	建告 157号
164	山辺葛沢	辺堀	堀	昭和43年 1月15日	建告 157号
165	石子沢川	中山	金沢	昭和43年 1月15日	建告 157号
166	大石沢川	山形	沢	昭和43年 1月15日	建告 157号
167	後明沢川	山形	滝平	昭和43年11月 8日	建告 2154号
168	大師沢川	上山	小白	昭和43年11月 8日	建告 2154号
169	馬込沢川	天童	石	昭和43年11月 8日	建告 2154号
170	鳴沢川	山形	東蔵王沢	平成元年 1月26日	建告 111号
171	コロコロ沢	上山	生	平成元年 1月26日	建告 111号
172	鎌沢	天童	下高瀬	平成元年11月 7日	建告 1863号
173	善道沢	中山	心	平成2年11月 7日	建告 1863号
174	一関沢	山形	蔵王温泉	平成 2年 5月 8日	建告 1052号
175	二の沢川	上山	金	平成 2年 5月 8日	建告 1052号
176	カリーゴヶ川	山形	蔵王温泉	平成 2年 5月 8日	建告 1052号
177	二股川	山形	蔵王温泉	平成 2年 5月 8日	建告 1052号
178	小鍛沢川	辺八	中	平成 3年 4月18日	建告 1038号
179	一関沢川	山形	蔵王温泉	平成 3年 7月19日	建告 1024号
180	田沢ボーカラ沢	天童	田舎	平成 3年 4月15日	建告 1038号
181	小林沢川	上山	六	平成 4年 3月17日	建告 664号
182	力子沢川	上山	生	平成 4年 3月17日	建告 664号
183	三平沢沢平	山形	堀	平成 4年12月 2日	建告 1867号
184	久沢	天童	長沢	平成 5年 3月 8日	建告 270号
185	不動沢川中	山辺	小畑	平成 5年 4月 9日	建告 1164号
186	赤倉沢	山形	赤倉	平成 5年 4月 9日	建告 1164号
187	コロコロ沢	上山	中生	平成 6年 4月 5日	建告 1164号
188	西上沢川	辺堀	高	平成 6年14日	建告 1662号
189	二子沢川	天童	白	平成 6年12月 1日	建告 2245号
190	鳴沢川	山形	谷	平成 9年12月 5日	建告 2066号
191	山形ドライブ	山形	川	平成 9年12月 5日	建告 2066号
192	高畑沢	山形	高畑	平成 9年12月 5日	建告 2066号
193	鎌沢	山形	鎌	平成10年12月 1日	建告 2125号
194	沢	天童	沢	平成12年 5月 8日	建告 1737号
195	新	山形	蔵王温泉	平成12年11月28日	建告 2221号
196	新堀川	山形	新堀	平成13年 3月16日	建告 221号
197	高畑川上	山形	高畑	平成13年10月 2日	建告 870号
198	鎌沢	山形	鎌	平成14年10月 8日	建告 870号
199	鳴沢	山形	鳴	平成15年 7月13日	建告 166号
200	沢	天童	沢	平成15年11月13日	国告 1443号
201	上芦沢	山形	芦	平成16年 3月26日	国告 317号
202	熊	山形	蔵王温泉	平成17年11月28日	建告 2221号
203	川	山形	新堀	平成18年 3月16日	建告 221号
204	高畑	山形	高畑	平成18年10月 2日	建告 870号
205	鎌	山形	鎌	平成18年10月 2日	建告 870号
206	沢	上山	樋	平成19年 7月13日	建告 166号
207	平石水沢	山形	平石	平成19年11月13日	国告 1443号
208	蔵	天童	山	平成19年 3月26日	国告 317号
209	金沢沢	上山	金	平成19年10月 2日	建告 1175号
210	沢	上山	生	平成19年10月 2日	建告 1175号
211	新	山形	川	平成19年10月 2日	建告 1175号
212	平石水沢	山形	平石	平成19年10月 2日	建告 1175号
213	入石沢川	山形	山	平成19年 9月12日	国告 1175号
214	二股	山形	蔵王温泉	平成20年 7月29日	建告 914号
215	芦沢	山形	山	平成20年 7月29日	建告 914号
216	鳴沢	山形	谷	平成21年 4月13日	国告 456号
217	山葵沢	山形	山	平成25年 6月 4日	国告 1567号
218	鎌長寺沢	天童	長寺	平成25年 9月11日	国告 1764号
219	本沢	上山	金	平成27年 1月 7日	国告 13号
220	鳴沢	山形	鳴	平成28年 1月 8日	建告 197号
221	鎌	山形	鎌	平成28年 1月 8日	建告 197号
222	芦沢川中	山金	沢	平成28年 1月 8日	建告 197号
223	上芦沢	山形	芦	平成28年 5月23日	国告 464号
224	前ノ沢	山形	妙見	平成29年 5月23日	国告 464号
225	姥川	山形	姥	平成29年 5月23日	国告 464号
226	上芦沢	山形	芦	平成29年 7月25日	建告 197号
227	鳴沢	山形	鳴	平成29年 7月25日	建告 197号
228	沢	天童	沢	平成29年 8月 3日	建告 197号
229	上芦沢川	山形	芦	平成29年 8月 3日	建告 197号
230	中生	上山	中生	平成29年 8月 4日	建告 197号
231	西	山形	西	平成29年 8月14日	建告 197号
232	高畑	山形	高畑	平成29年 8月14日	建告 197号
233	鎌	山形	鎌	平成29年 8月14日	建告 197号
234	前ノ沢	山形	妙見	平成30年 5月29日	国告 864号
235	姥川	山形	姥	平成30年 5月29日	国告 864号
236	上芦沢	山形	芦	平成30年 5月29日	国告 864号
237	鳴沢川	山形	鳴	平成30年 5月29日	国告 864号
238	鎌	山形	鎌	平成30年 5月29日	国告 864号
239	芦沢川中	山金	沢	平成30年 5月29日	国告 864号
240	上芦沢	山形	芦	平成30年 5月29日	国告 864号
241	鳴沢	山形	鳴	平成30年 5月29日	国告 864号
242	鎌	山形	鎌	平成30年 5月29日	国告 864号
243	芦沢川中	山金	沢	平成30年 5月29日	国告 864号
244	上芦沢	山形	芦	平成30年 5月29日	国告 864号
245	鳴沢	山形	鳴	平成30年 5月29日	国告 864号
246	鎌	山形	鎌	平成30年 5月29日	国告 864号
247	芦沢川中	山金	沢	平成30年 5月29日	国告 864号
248	上芦沢	山形	芦	平成30年 5月29日	国告 864号
249	鳴沢	山形	鳴	平成30年 5月29日	国告 864号
250	鎌	山形	鎌	平成30年 5月29日	国告 864号
251	芦沢川中	山金	沢	平成30年 5月29日	国告 864号
252	上芦沢	山形	芦	平成30年 5月29日	国告 864号
253	鳴沢	山形	鳴	平成30年 5月29日	国告 864号
254	鎌	山形	鎌	平成30年 5月29日	国告 864号
255	芦沢川中	山金	沢	平成30年 5月29日	国告 864号
256	上芦沢	山形	芦	平成30年 5月29日	国告 864号
257	鳴沢	山形	鳴	平成30年 5月29日	国告 864号
258	鎌	山形	鎌	平成30年 5月29日	国告 864号
259	芦沢川中	山金	沢	平成30年 5月29日	国告 864号
260	上芦沢	山形	芦	平成30年 5月29日	国告 864号
261	鳴沢	山形	鳴	平成30年 5月29日	国告 864号
262	鎌	山形	鎌	平成30年 5月29日	国告 864号
263	芦沢川中	山金	沢	平成30年 5月29日	国告 864号
264	上芦沢	山形	芦	平成30年 5月29日	国告 864号
265	鳴沢	山形	鳴	平成30年 5月29日	国告 864号
266	鎌	山形	鎌	平成30年 5月29日	国告 864号
267	芦沢川中	山金	沢	平成30年 5月29日	国告 864号
268	上芦沢	山形	芦	平成30年 5月29日	国告 864号
269	鳴沢	山形	鳴	平成30年 5月29日	国告 864号
270	鎌	山形	鎌	平成30年 5月29日	国告 864号
271	芦沢川中	山金	沢	平成30年 5月29日	国告 864号
272	上芦沢	山形	芦	平成30年 5月29日	国告 864号
273	鳴沢	山形	鳴	平成30年 5月29日	国告 864号
274	鎌	山形	鎌	平成30年 5月29日	国告 864号
275	芦沢川中	山金	沢	平成30年 5月29日	国告 864号
276	上芦沢	山形	芦	平成30年 5月29日	国告 864号
277	鳴沢	山形	鳴	平成30年 5月29日	国告 864号
278	鎌	山形	鎌	平成30年 5月29日	国告 864号
279	芦沢川中	山金	沢	平成30年 5月29日	国告 864号
280	上芦沢	山形	芦	平成30年 5月29日	国告 864号
281	鳴沢	山形	鳴	平成30年 5月29日	国告 864号
282	鎌	山形	鎌	平成30年 5月29日	国告 864号
283	芦沢川中	山金	沢	平成30年 5月29日	国告 864号
284	上芦沢	山形	芦	平成30年 5月29日	国告 864号
285	鳴沢	山形	鳴	平成30年 5月29日	国告 864号
286	鎌	山形	鎌	平成30年 5月29日	国告 864号
287	芦沢川中	山金	沢	平成30年 5月29日	国告 864号
288	上芦沢	山形	芦	平成30年 5月29日	国告 864号
289	鳴沢	山形	鳴	平成30年 5月29日	国告 864号
290	鎌	山形	鎌	平成30年 5月29日	国告 864号
291	芦沢川中	山金	沢	平成30年 5月29日	国告 864号
292	上芦沢	山形	芦	平成30年 5月29日	国告 864号
293	鳴沢	山形	鳴	平成30年 5月29日	国告 864号
294	鎌	山形	鎌	平成30年 5月29日	国告 864号
295	芦沢川中	山金	沢	平成30年 5月29日	国告 864号
296	上芦沢	山形	芦	平成30年 5月29日	国告 864号
297	鳴沢	山形	鳴	平成30年 5月29日	国告 864号
298	鎌	山形	鎌	平成30年 5月29日	国告 864号
299	芦沢川中	山金	沢	平成30年 5月29日	国告 864号
300	上芦沢	山形	芦	平成30年 5月29日	国告 864号
301	鳴沢	山形	鳴	平成30年 5月29日	国告 864号
302	鎌	山形	鎌	平成30年 5月29日	国告 864号
303	芦沢川中	山金	沢	平成30年 5月29日	国告 864号
304	上芦沢	山形	芦	平成30年 5月29日	国告 864号
305	鳴沢	山形	鳴	平成30年 5月29日	国告 864号
306	鎌	山形	鎌	平成30年 5月29日	国告 864号
307	芦沢川中	山金	沢	平成30年 5月29日	国告 864号
308	上芦沢	山形	芦	平成30年 5月29日	国告 864号
309	鳴沢	山形	鳴	平成30年 5月29日	国告 864号
310	鎌	山形	鎌	平成30年 5月29日	国告 864号
311	芦沢川中	山金	沢	平成30年 5月29日	国告 864号
312	上芦沢	山形	芦	平成30年 5月29日	国告 864号
313	鳴沢	山形	鳴	平成30年 5月29日	国告 864号
314	鎌	山形	鎌	平成30年 5月29日	国告 864号
315	芦沢川中	山金	沢	平成30年 5月29日	国告 864号
316	上芦沢	山形	芦	平成30年 5月29日	国告 864号
317	鳴沢	山形	鳴	平成30年 5月29日	国告 864号
318	鎌	山形	鎌	平成30年 5月29日	国告 864号
319	芦沢川中	山金	沢	平成30年 5月29日	国告 864号
320	上芦沢	山形	芦	平成30年 5月29日	国告 864号
321	鳴沢	山形	鳴	平成30年 5月29日	国告 864号
322	鎌	山形	鎌	平成30年 5月29日	国告 864号
323	芦沢川中	山金	沢	平成30年 5月29日	国告 864号
324	上芦沢	山形	芦	平成30年 5月29日	国告 864号
325	鳴沢	山形	鳴	平成30年 5月29日	国告 864号
326	鎌	山形	鎌	平成30年 5月29日	国告 864号
327	芦沢川中	山金	沢	平成30年 5月29日	国告 864号
328	上芦沢	山形	芦	平成30年 5月29日	国告 864号
329	鳴沢	山形	鳴	平成30年 5月29日	国告 864号
330	鎌	山形	鎌	平成30年 5月29日	国告 864号
331	芦沢川中	山金	沢	平成30年 5月29日	国告 864号
332	上芦沢	山形	芦	平成30年 5月29日	国告 864号
333	鳴沢	山形	鳴	平成30年 5月29日	国告 864号
334	鎌	山形	鎌	平成30年 5月29日	国告 864号
335	芦沢川中	山金	沢	平成30年 5月29日	国告 864号
336	上芦沢	山形	芦	平成30年 5月29日	国告 864号
337	鳴沢	山形	鳴	平成30年 5月29日	国告 864号
338	鎌	山形	鎌	平成30年 5月29日	国告 864号
339	芦沢川中	山金	沢

村山総合支庁管内図（その３）

令和４年度管内図

村山市
東根市
尾花沢市
大石田町

（一）東根尾花沢線
横町横断歩道橋

砂防指定地調書

番号	河川名・渓流名	位置 市町村	位置 大字	指定番号	告示年月日	番号	河川名・渓流名	位置 市町村	位置 大字	指定番号	告示年月日
1	中沢川	尾花沢市	中線・押切	内砂 82	大 4.12. 8	106	大豆川	村山市	福山	宮砂 702	昭59. 3.24
			谷地			107	要ノ沢川	東根市	横道	宮沢 709	昭59. 3.24
2	餅山川	尾花沢市	上鮭渡戸	内砂 82	大 4.12. 8	108	村山沢川	東根市	板橋	宮砂 1546	昭59. 3.17
			下鮭渡戸			109	大平川	村山市	福山	県砂 1603	昭59.12. 1
3	餅山川	尾花沢市	鮭山新道	内砂 83	大 4.12. 8	110	砂山沢川	村山市	山元新・波野沢	県砂 1603	昭59.12. 1
			上鮭渡戸			111	毛無沢・ジジ沢	村山市	山元	宮砂 1714	昭61.10.28
4	要谷沢川	尾花沢市	要谷沢	内砂 42	大 5. 7. 8	112	村山野川	東根市	板橋	宮砂 1714	昭61.10.28
5	要谷沢川	尾花沢市	要谷沢	内砂 81	大 5.12.23	113	要谷沢	東根市	横道	宮砂 1714	昭61.10.28
6	要谷沢川	尾花沢市	長岡・要山	内砂 87	大 6.11.10	114	小桜沢	村山市	山元	宮砂 197	昭63. 2.15
7	餅山川	尾花沢市	上鮭渡戸	内砂 9	大 7. 1.24	115	千廻川	村山市	山山ノ内	県砂 650	昭62. 3.16
8	餅山川	尾花沢市	上鮭渡戸	内砂 9	大 7. 1.24	116	小国沢川	村山市	山元	野砂 651	昭62. 3.16
9	白水川	村山市	樋関・谷郷	内砂 38	大 8. 5.20	117	獅山沢川	村山市	山口	県砂 197	昭63. 2.15
10	白水川	村山市	樋関・郷	内砂 38	大 8. 5.20	118	餅山川	村山市	福山	宮砂 2138	昭63.11. 8
11	堂木沢川	村山市	樋関・要谷	内砂 38	大 8. 5.20	119	牛鹿沢川	東根市	東郷大沢西	県砂 2158	昭63.11. 8
12	堂木沢川	村山市	樋関・山	内砂 38	大 8. 5.20	120	白水川	東根市	東郷大沢西	県砂 110	平 1. 1.26
13	餅山川	尾花沢市	鮭山新道	内砂 113	大 9.12. 8				東郷大坂沢		
14	餅山川	尾花沢市	鮭山新道	内砂 114	大 9.12. 8	121	荷袋川・金銅沢	尾花沢市	袋	県砂 110	平 1. 1.26
15	大豆川	村山市	山桜	宮砂 398	昭25. 6. 1	122	赤戸川	尾花沢市	野々	宮砂 110	平 1. 1.26
16	大豆川	村山市	山桜	宮砂 398	昭25. 6. 1	123	イタチ沢・沼沢	村山市	山五十沢	宮砂 1863	平 1.11. 7
17	穀石川	村山市	山長者原・穀石	県砂 398	昭25. 6. 1	124	小国沢川	村山市	山長	県砂 201	平 2. 2. 6
18	穀石川	村山市	山門	石砂 398	昭25. 6. 1	125	ユザノ沢	東根市	東郷中央沢	県砂 201	平 2. 2. 6
19	白岩川	村山市	樋東・谷	砂 398	昭25. 6. 1	126	白水川	東根市	東郷三歩沢	県砂 201	平 2. 2. 6
20	白岩川	村山市	樋東・無山	宮砂 398	昭25. 6. 1				東郷大坂西		
21	水無川	村山市	樋関・笑	宮砂 398	昭25. 6. 1	127	中沢・小沢	大石田市	次年子	宮砂 201	平 2. 2. 6
22	要沢川	尾花沢市	宮	内砂 398	昭25. 6. 1	128	堂木沢	東根市	横道	宮砂 1052	平 2. 5. 8
23	要沢川	尾花沢市	宮	内砂 398	昭25. 6. 1	129	村山中沢川	村山市	山橋	山砂 123	平 3. 1.28
24	千歳川	村山市	山長・野	内砂 717	昭27. 6. 5	130	橋場	尾花沢市	中	県砂 1038	平 3. 4.15
25	千歳川	村山市	山長	野砂 717	昭27. 6. 5	131	元ノ沢	尾花沢市	品	県砂 1038	平 3. 4.15
26	千歳川	村山市	山西	野砂 1110	昭27. 8. 8	132	獅子沢川	尾花沢市	野々	宮砂 140	平 4. 1.30
27	白滝川	村山市	樋元・矢	宮砂 1110	昭27. 8. 8	133	ヒ ノ	大石田市	次年子	宮砂 140	平 4. 1.30
28	高山川	村山市	山横白	宮砂 1110	昭27. 8. 8	134	片倉	東根市	東郷大坂西	県砂 1881	平 4.12. 3
29	赤井川	尾花沢市	野々	県砂 1110	昭27. 8. 8	135	村山野川	東根市	横関・谷	県砂 1686	平 5. 8.11
30	赤井川	尾花沢市	野々	宮砂 1110	昭27. 8. 8	136	中沢川	東根市	横島	県砂 1686	平 5. 8.11
31	白岩川	村山市	無・谷	県砂 1146	昭27. 8.18	137	荒滝	大石田市	横	山砂 1686	平 5. 8.11
32	乱倉	村山市	長	宮砂 1146	昭27. 8.18	138	獅子沢川	尾花沢市	野々	宮砂 1902	平 6. 9. 1
33	赤井川	尾花沢市	野々	宮砂 1146	昭27. 8.18	139	毛無沢・イタチ沢	村山市	山五十沢	宮砂 2172	平 6.11.10
34	堂倉川	村山市	山ノ内	県砂 18	昭30. 1.13	140	泥ノ入沢	東根市	東郷	県砂 2172	平 6.11.10
35	大沢川	村山市	山横	県砂 18	昭30. 1.13	141	泉	村山市	大石田	次年子	県砂 61	平 8. 1.12
36	乱倉川	東根市	横関	山砂 18	昭30. 1.13	142	次年子川	大石田市	次年子	宮砂 61	平 8. 1.12
37	白岩川	東根市	横島	宮砂 96	昭31. 1.24	143	笑木沢川	山形市	野沢	宮砂 2245	平 8.12.11
38	穀石川	村山市	樋・石	宮砂 159	昭33. 2. 6	144	立石沢川	東根市	横松	宮砂 2245	平 8.12.11
39	猿羽沢川	東根市	横関・沼	宮砂 250	昭34. 3.11	145	四ツ谷川	村山市	山長・長	宮砂 1441	平11. 7. 2
40	大沢川	村山市	山横	宮砂 1650	昭34. 9. 5	146	松倉沢川	東根市	横	宮砂 1441	平11. 7. 2
41	猿羽沢川	東根市	横石	宮砂 106	昭36. 1.27	147	長下沢	村山市	長下	県砂 2229	平12.11.28
42	村山野川	東根市	横・谷	宮砂 275	昭36. 3. 3	148	外平	大石田市	外	県砂 2229	平12.11.28
43	乱倉川	村山市	横関・野沢	宮砂 708	昭37. 3.22	149	ヒ ナ	大石田市	横	宮砂 223	平13. 3.16
44	月生川	尾花沢市	鮭渡戸	宮砂 2820	昭37.11.10	150	水上	東根市	横道・野沢	宮砂 142	平14. 3. 7
45	足又沢川	村山市	山ノ内	宮砂 1179	昭38. 4. 5	151	鳥滝	大石田市	横	宮砂 142	平14. 3. 7
47	乱倉川	東根市	横関	山砂 1179	昭38. 4. 5	152	うつき沢	東根市	横関	山砂 360	平14. 5. 6
48	村山野川	東根市	横大江新田	県砂 1179	昭38. 4. 5	153	上寺内沢	尾花沢市	内	宮砂 360	平14. 5. 6
49	黒滝川	村山市	山ノ内	宮砂 1946	昭38. 8. 8	154	鉢	大石田市	横	宮砂 360	平14. 5. 6
50	村山野川	東根市	横長者原	宮砂 2222	昭38. 8.29	155	大	村山市	山五	宮砂 290	平15. 3.28
51	置賜沢	村山市	横関・山	宮砂 2832	昭38.11.14	156	旧	村山市	横・長	県砂 290	平15. 3.28
52	中沢川	尾花沢市	横	宮砂 1210	昭39. 4.16	157	白水川	村山市	落合松原	国砂 32	平16. 1.28
53	餅山川	尾花沢市	谷・谷	県砂 1210	昭39. 4.16	158	白水川	東根市	南・落	国砂 32	平16. 1.28
54	新宮沢川	尾花沢市	野	県砂 1926	昭40. 7.17	159	明神沢	東根市	福・長	国砂 32	平16. 1.28
55	足又沢川	村山市	山ノ内	宮砂 2351	昭41. 7.26	160	上寺内沢	尾花沢市	内	国砂 32	平16. 1.28
56	白岩川	東根市	横長	宮砂 2351	昭41. 7.26	161	明神沢	東根市	野	国砂 323	平17. 3.22
57	村山野川	東根市	横長者原	宮砂 2351	昭41. 7.26	162	沢ノ入	尾花沢市	野	国砂 323	平17. 3.22
58	牛鹿野川	尾花沢市	横野	宮砂 2351	昭41. 7.26	163	湯沢・沢ノ入	尾花沢市	板	国砂 323	平17. 3.22
59	足倉川	村山市	山ノ内	県砂 1156	昭42. 3.31	164	角沢・沢ノ入	尾花沢市	板	国砂 511	平19. 4.25
60	中沢川	村山市	山長	県砂 1156	昭42. 3.31	165	沢	大東	横関	国砂 511	平19. 4.25
61	乱倉川	東根市	横関	山砂 1156	昭42. 3.31	166	沢の目川	山形	長	国砂 511	平19. 4.25
62	足倉川	村山市	横関	山砂 1156	昭42. 3.31	167	泥ノ入沢	尾花沢市	野沢	国砂 179	平23. 2.21
63	牛鹿野川	尾花沢市	横野	県砂 1156	昭42. 3.31	168	沢	大東	横関	国砂 536	平24. 5. 8
64	穀石川	村山市	横・石	県砂 3934	昭42.11.30	169	大生	大石田市	次年子	国砂 230	平25. 3.13
65	猿羽沢川	東根市	横関・野沢	県砂 3934	昭42.11.30	170	月生川	尾花沢市	板	国砂 561	平25. 6. 4
66	新宮沢川	尾花沢市	野	県砂 3934	昭42.11.30	171	大沢川	村山市	山横	国砂 1145	平25.11.27
67	次年子川	大石田市	次年子	宮砂 3934	昭42.11.30	172	殿ヶ沢	村山市	横関	国砂 1145	平25.11.27
68	北沢川	尾花沢市	野	宮砂 3554	昭43.12.12	173	要谷寺沢	東根市	山	国砂 279	平29. 1.19
69	置賜沢川	東根市	横関	宮砂 1587	昭44. 4.23	174	田	尾花沢市	野	国砂 922	平29.10.17
71	新山川	村山市	山長	県砂 1478	昭45.10. 7	175	屋田沢	村山市	四屋田	国砂 689	令30. 5.29
72	白水川	東根市	横入	県砂 1478	昭45.10. 7	176	山	大石田市	牛鳴	国砂 178	令 3. 3.15
73	オソヌヤ川	尾花沢市	品・食沢	宮砂 1478	昭45.10. 7						
			品石沢								
74	富並川	村山市	山ノ内	宮砂 1350	昭47. 8. 3						
75	新山川	村山市	山横	山砂 1350	昭47. 8. 3						
76	松くろ沢川	東根市	横・松沢新田	県砂 1446	昭46. 8.17						
77	片倉沢川	東根市	大沼浦・横	県砂 2365	昭48.11.30						
78	川原田川	大石田市	田	宮砂 2365	昭48.11.30						
79	四沢川	村山市	横沼	宮砂 950	昭49. 7. 4						
80	小田沢川	尾花沢市	横	宮砂 221	昭50. 3. 5						
81	滝沢川	村山市	山滝	宮砂 892	昭50. 5.26						
82	仏田沢川	村山市	山田	県砂 114	昭51. 2.10						
83	沼沢川	東根市	横沼	宮砂 1639	昭51.12.23						
84	北沢川	尾花沢市	野	宮砂 1639	昭51.12.23						
85	滝沢川	村山市	山滝	宮砂 749	昭52. 4.25						
86	鳥の沢川	村山市	山滝・野	宮砂 749	昭52. 4.25						
87	片倉沢川	東根市	東郷・中央沢	県砂 749	昭52. 4.25						
			大田原田								
88	次年子川	大石田市	次年子	宮砂 749	昭52. 4.25						
89	水吞り川	村山市	山滝・野沢	宮砂 102	昭54. 1.30						
90	白沢川・清沢川	東根市	東郷元沢・宮	宮砂 102	昭54. 1.30						
			東郷元新沢								
91	大豆川	村山市	山桜山・林ヶ	県砂 999	昭54. 5.19						
92	次年子小名倉川	尾花沢市	横	県砂 999	昭54. 5.19						
93	改谷沼川	東根市	横・野沢	宮砂 141	昭55. 2.14						
	田ノ上沢										
94	小菅沢川	尾花沢市	寺内	宮砂 900	昭55. 4.21						
95	川苗川	大石田川	前	県砂 1735	昭55.11. 6						
96	滝沢川・小夏川	村山市	滝	宮砂 50	昭56. 1.20						
97	白鳥沢川	村山市	下・横石	宮砂 50	昭56. 1.20						
			鮭・菅寺								
98	角塩川	村山市	山大	宮砂 50	昭56. 1.20						
99	達磨川	村山市	都筑	宮砂 50	昭56. 1.20						
100	八幡川	尾花沢市	行	宮砂 50	昭56. 1.20						
101	鳥山沢川	村山市	山沢野・金野沢	県砂 1160	昭57. 5.17						
102	滝沢川	村山市	山三	宮砂 1160	昭57. 5.17						
103	千歳川	尾花沢市	宮	宮砂 1160	昭57. 5.17						
104	村山野川	東根市	横・菅寺	宮砂 1064	昭57.12. 3						
105	白鳥沢川	尾花沢市	野	宮砂 538	昭59. 3. 5						

(注)砂防指定地調書の標号は35.6.6現在となっている。

河川表

一級河川		
番号	河川名	流路延長(m)
1	最上川	
161	次年子川	9,000
162	名木沢川	6,200
163	オソヌヤ川	2,900
164	八幡沢川	3,100
165	野尻川	12,800
166	雨ヶ沢川	1,500
167	小野尻川	1,500
168	月生川	29,496
	内	27,496
	外	2,000
169	牛鹿野川	10,000
170	北沢川	2,000
171	コヒ沢川	600
172	村山水沢川	5,100
173	猪木川	7,600
174	赤井川	8,700
175	中沢川	1,200
176	岩谷沢川	4,300
177	銀山川	3,600
178	小滝川	2,000
179	獅子沢川	15,800
180	西田川	3,500
181	牛鳴川	4,300
182	五十沢川	5,500
183	沢の目川	5,800
184	富並川	9,100
185	小屋沢川	2,500
186	穀石川	4,000
187	田村川	4,000
	内	2,725
	外	1,275
188	大豆川	9,600
189	大沢川	4,600
190	新宮川	1,300
191	新山川	2,300
192	村山中沢川	1,300
193	千歳川	7,300
	内	6,600
	外	700
194	猪の入沢川	3,000
195	白水川	13,000
196	半方川	1,000
197	白鳥川	5,862
198	新田川	2,520
	(村山地)	680
	(村山西)	1,840
201	村山野川	12,200
	内	10,200
	外	2,000
202	荒谷川	4,650
203	小見川	2,200
206	乱倉川	22,900
	(村山地)	12,400
	(村山東)	10,500
209	猿羽沢川	4,000
210	沼沢川	4,200
382	寺山川	1,400
390	坂本沢川	4,600
391	川船川	1,000
402	沢口川	2,664
403	赤滝川	610
409	ムクロ沢川	850
417	新山川	1,900
	合計	284,072
	うち村山本	10,500
	うち村山西	1,840
	管内計(51河川)	271,732
	砂防区間外	5,975
	指定区間内	265,757

地すべり防止区域指定地現況図

番号	地すべり防止区域	位置 郡市	位置 町村	位置 大字	指定番号	告示年月日	面積
①	大滝	北村山	大石田	大滝	建告1832 / 出張証発 917	55. 8.29 / 55. 5.29	32.8ha
②	梁の沢村山			梁の沢	県告225	57. 2.21	30.98ha
③	東山	尾花沢		猿山 / 新畑	建告1444 / 出張証発 1397	56. 6.22 / H 7. 7.24	38.0ha
④	外横	北村山	大石田	次年子	宮安告501	H13. 4.17	10.97ha
⑤	保倉根			保倉根	宮安告230	H14. 3.25	23.57ha
⑥	大隈山	東根		東郷	宮安告371	H15. 3.26	6.8ha
⑦	西荒	北村山	大石田	次年子	宮安告49	H23. 1.19	10.30ha

急傾斜地崩壊危険区域指定地現況図

番号	区域名	位置 郡市	位置 町村	位置 大字	指定区域 有無	指定番号	告示年月日	面積
1	西山海道	尾花沢		新山 / 地すべり / 鮭渡	県	告1320	S44.12.26	0.66ha
2	西山北部	尾花沢		新山 / 鮭渡	県	告1320	S44.12.26	1.65ha
3	青幡(2)	村山		幡・長 / 鳥場	建	告1775	S55. 8.18	0.68ha
4	滝	村山		元木 / 谷川	建	告1148	S47. 7.26	1.75ha
5	中の目	東根		東郷元 / 東根	県	告1443	S56. 8.28	0.59ha
6	中条	村山		元郷元	県	告1443	S56. 8.28	0.69ha
7	小泉	北村山	大石田	次年子	建	告1605	S57. 9.22	0.02ha
8	中条(2)	村山		元郷元 / 恵川 / 元郷元 / 杉原	県 / 建	告1374 / 告919	S58. 9. 6 / S60. 7.16	1.35ha
9	青幡(1)	村山		幡・長	建 / 県	告1110 / 告1375	S46. 8.11 / S58. 9. 6	4.09ha
10	神町(1)	東根		神町	県	告336	S59. 3.13	0.16ha
11	神町(2)	東根		神町東	建 / 県	告1497 / 告1625	S59.11.13 / S63.11.29	1.92ha
12	大淀	村山		大淀	県 / 建	告525 / 告504	S60. 4.26 / H29. 7. 7	4.08ha
13	本丸	東根		本丸	県	告444	S62. 3.31	0.02ha
14	北幡	村山		幡・長	建 / 建	告264 / 告445	H 2. 2.27 / H15. 4.22	4.22ha
15	谷沢	村山		谷沢	県 / 建	告264 / 告445	H 2. 2.27 / H15. 4.22	1.47ha
16	本郷東	東根		本郷	県	告364	H 3. 3.29	4.11ha
17	雪沢	村山		本飯田	県	告345	H 4. 3.27	0.28ha
18	長原(2)	東根		関山	建	告336	H 5. 3.30	1.16ha
19	乙桜	村山		河原	県	告311	H 6. 3.29	1.76ha
20	宇東	東根		沼沢	建	告763	H 8. 7.12	1.24ha
21	横前	村山		柴岡	県	告332	H16. 3.19	4.68ha
22	上野台	東根		東根元 / 沢巻	建	告199	H21. 3.13	2.61ha
23	神町(4)	東根		神町東	県	告350	H28. 3.25	0.46ha

道路表

(令和4年4月1日)

標号	路線名	実延長(m)
	一般国道	
287	国道287号	5,291
347	国道347号	37,921
	国道計	43,212
	主要地方道	
28	山形羽入線	1,984
29	東河江村山線	8,108
30	尾花沢長上線	18,798
31	尾花沢関山線	33,896
32	大石田畑線	11,216
	旧道	335
35	新庄次年子村山線	17,242
	主要地方道計 (旧道 335mを含む)	91,579
No.	一般県道	
120	東根尾花沢線	24,111
121	尾花沢大石田線	3,996
122	東根大森工業団地線	2,943
123	鮭渡大蔵線	4,771
124	鮭渡正厳線	5,089
184	山形空港線	1,848
184	旧道	423
187	戸沢(T)実栗屋線	3,406
188	銀山温泉線	3,902
189	大石田土生田線	4,175
285	清野沢泰河江線	494
294	大久保村山(T)線	5,578
295	東根(T)線	999
296	新田神町(T)線	6,550
297	田麦野行沢線	6,353
298	野川行沢線	1,228
299	楯石河北線	4,657
300	村石巻点線	4,012
301	獅子尾花沢線	12,117
302	上五十沢横内線	4,580
303	東根長島線	7,624
304	中島新田楯岡線	8,022
305	大石田名木沢線	6,741
306	次年子大酒線	2,967
318	新庄長沢尾花沢線	11,733
380	長瀞野田線	2,747
381	村山大石田線	11,565
	一般県道計 (旧道 423mを含む)	152,631
	合計 (旧道 758mを含む)	287,422

凡例

1：50,000

令和五年一月　山形県村山総合支庁北村山地域振興局

GISMAP 北海道地図株式会社 山形営業所